DONNA MODERNA, 1 febbraio 2012

È LA VERA N. 1 DI X FACTOR

Antonella Lo Coco ha mancato la vittoria di un soffio. Ma ha conquistato i critici: andrà lontano, dicono tutti. Dove sogna di arrivare, ce lo racconta lei

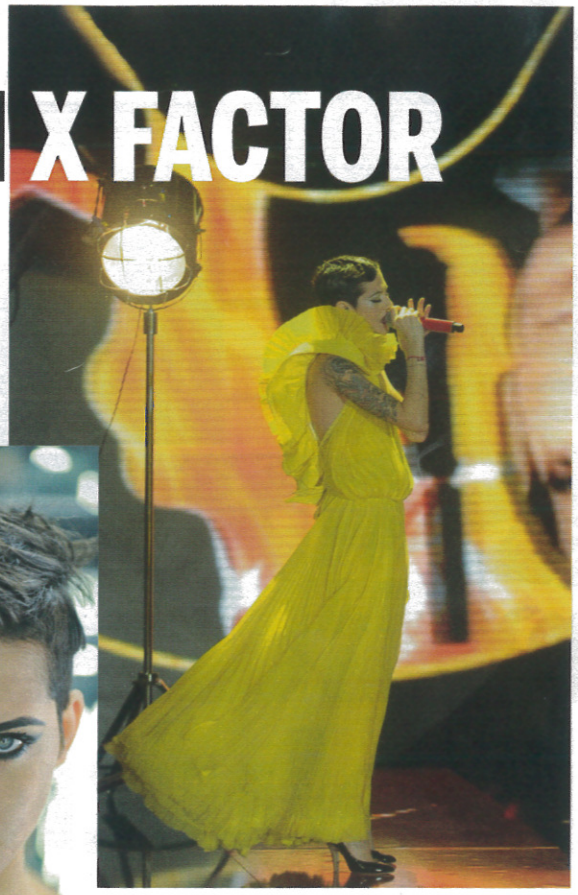

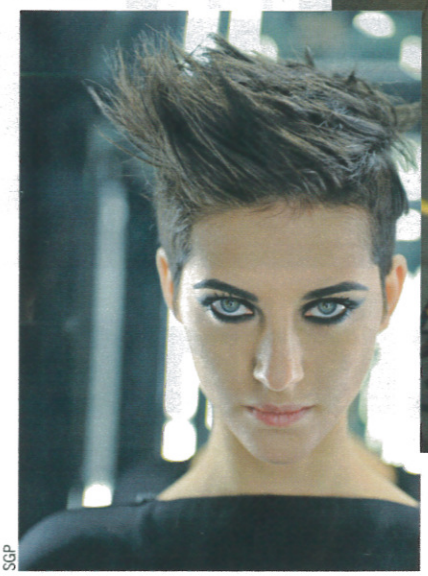

SGP

Lo sguardo "azzurro" di Antonella Lo Coco, bella quanto brava. Sopra, un momento della sua esibizione alla finale di *X Factor 5*, lo scorso 5 gennaio.

Ti guarda con quegli occhi di ghiaccio e poi, come se niente fosse, inizia a cantare. E la sua voce potente ti incanta. Già, Antonella Lo Coco deve aver usato questo sortilegio a *X Factor 5*, dove tutti la davano per favorita. Poi la vittoria è sfumata di un soffio (è arrivata terza), ma i critici non hanno dubbi: nelle vene della 26enne emiliana scorre talento puro. Quello che si percepisce anche ascoltando il nuovo ep *Cuore scoppiato* (Rca Sony Music), che contiene l'inedito e cinque cover.

Quante volte è scoppiato il tuo cuore negli ultimi mesi?

«Tantissime. Sai, la prima volta che ho provato questo brano mi mancava il respiro. In finale, poi, ho sentito un'emozione unica quando ho letto la soddisfazione sui volti di mamma e papà».

E per amore?

«Diciamo che in passato ho messo a dura prova le coronarie. Del resto, io scrivo i brani più belli quando soffro. Ma ora sono single (e storce il naso *ndr*). Non cerco una storia, ma se arriva non chiudo la porta. Il sentimento è il motore di tutto. Vedi, sul braccio ho il tatuaggio di una geisha che tiene una pergamena su cui c'è l'anagramma della parola amore».

Nel talent show di Sky hai duettato con Fiorella Mannoia. Con chi sogni di condividere il palco?

«Con i Depeche Mode! Adoro la loro musica. E vorrei fare anch'io un album che mischi pop, rock ed elettronica».

Ok, ipotizziamo che l'album sia in cantiere. Come ti vedi tra un anno?

«A esibirmi, su qualsiasi palco. In passato sono stata scostante, ne ho combinate parecchie. Invece questa esperienza mi ha fatto capire che devo tenere duro e impegnarmi con tutta l'anima. Pensa, ho smesso di fumare e ho ricominciato a studiare pianoforte. Così tra un anno magari sarò in tour, in giro per l'Italia».

In gara a Sanremo o in concerto a San Siro?

«Aiuto! Al Festival non direi mai di no, ma vuoi mettere l'energia di uno stadio pieno e migliaia di persone che urlano il tuo nome?».

E magari imitano anche il tuo look, che in tv ha fatto furore.

«Con *X Factor* sono diventata una donna vera. Ecco, non mi vedo sempre con il tacco 12, ma ci sto lavorando».

Prima facevi la pizzaiola. Una margherita con...

«Le mie amiche storiche. E con Arisa (il suo giudice *ndr*): per me è stata una guida e mi ha insegnato tutto. La posso invitare dalle pagine di *Donna Moderna*? Dai Ari, pago io!».

Flora Casalinuovo